



# ΓΕΡΑΥΡΑ

ΑΛΛΗΛΕΓΓΥΗ ΣΤΗΝ ΠΡΑΞΗ



Περιφερειακό Παρατηρητήριο Κοινωνικής Ένταξης  
Περιφέρειας Στερεάς Ελλάδας



## Πλαίσιο Λειτουργίας της Δομής

Η **Δομή «Γέφυρα»** δημιουργήθηκε το 2016 δυνάμει της αριθμ.4150/10-11-2016 Απόφασης της Ε.Υ.Δ.Ε.Π. Στερεάς Ελλάδας, σύμφωνα με την οποία η Πράξη με τίτλο «Δομή υποστήριξης δράσεων κοινωνικής ένταξης - ΓΕΦΥΡΑ», εντάχθηκε στο Ε.Π. Στερεάς Ελλάδας 2014 - 2020 με Π/Υ 1.200.000,00 ευρώ και με διάρκεια υλοποίησης τους 36 μήνες.

Η δημιουργία της εντάσσεται στο γενικότερο πλαίσιο του στρατηγικού σχεδιασμού της Περιφέρειας Στερεάς Ελλάδας προκειμένου **να σχεδιάζει και να υλοποιεί δράσεις άμεσης κοινωνικής παρέμβασης** για τις ευάλωτες ομάδες του πληθυσμού αλλά και για να αποτελέσει “σημείο συντονισμού” των πολιτικών κοινωνικής ένταξης σε Περιφερειακό επίπεδο, ώστε μέσω αυτού να παρακολουθείται και να αξιολογείται η εφαρμογή τους καθώς και να προσδιορίζονται οι προτεραιότητες στις κοινωνικές παρεμβάσεις βάσει των εκάστοτε κοινωνικών αναγκών.

Η Ε.Υ.Δ.Ε.Π. Στερεάς Ελλάδας αναγνωρίζοντας το υλοποιηθέν έργο της **Δομής «Γέφυρα»** και την ανάγκη συνέχισης των κοινωνικών παρεμβάσεων παρέτεινε την διάρκεια υλοποίησης της Πράξης «Περιφερειακό Παρατηρητήριο Κοινωνικής Ένταξης Περιφέρειας Στερεάς Ελλάδας – Δομή Γέφυρα στο Επ. Πρόγραμμα «Στερεά Ελλάδα 2021-2027», ως έχει τροποποιηθεί και ισχύει.

# Στόχοι του προγράμματος Γέφυρα

## Η καταπολέμηση της φτώχειας και η ενίσχυση της κοινωνικής συνοχής

- Υλοποίηση δράσεων ταχείας επέμβασης για την καθημερινή ανακούφιση, ευπαθών και ευάλωτων ομάδων
- Λειτουργία κάθετης παρέμβασης σε ομάδες ωφελούμενων
- Υλοποίηση δράσεων που δεν καλύπτονται ή καλύπτονται ανεπαρκώς από άλλους φορείς αντιμετώπισης της φτώχειας
- Παγίωση ενός συστήματος διαρκούς συνεργασίας μεταξύ της Περιφέρειας Στερεάς Ελλάδας και των τοπικών κοινωνικών και οικονομικών συντελεστών
- Ενίσχυση της ενεργητικής συμμετοχής των πολιτών και των κοινωνικών φορέων της ευρύτερης περιοχής για την από κοινού ενίσχυση της κοινωνικής συνοχής



# Αρχές λειτουργίας της Δομής



## Άμεση Παρέμβαση

Άμεση παρέμβαση στις ανάγκες των ωφελούμενων με πολλαπλασιαστικά οφέλη για την κοινωνία, τους προμηθευτές και τους φορείς που σχετίζονται με την εφαρμογή καινοτόμων δράσεων



## Υλοποίηση νέων Δράσεων

Υλοποίηση δράσεων για τους ωφελούμενους που δεν παρέχονται από άλλους φορείς, με στόχο την βελτίωση της καθημερινότητας τους και την παροχή εξειδικευμένων υπηρεσιών σε ευάλωτες ομάδες του πληθυσμού



## Διάχυση των αποτελεσμάτων

Ανεξάρτητη λειτουργία της δομής με πλήρη διαφάνεια στις σχέσεις της με τους φορείς, αξιολόγηση και καταγραφή της αποτελεσματικότητας των δράσεων και των ενεργειών της και την διάχυση των αποτελεσμάτων στην κοινωνία

# Τομείς παρέμβασης της Δομής Γέφυρα

Η **Δομή «Γέφυρα»** παρέχοντας ένα ευρύ φάσμα δράσεων για την κάλυψη των αναγκών και την ανακούφιση των ωφελούμενων στην Περιφέρεια Στερεάς Ελλάδας, παρεμβαίνει στους ακόλουθους τομείς:



Συντονισμός,  
παρακολούθηση  
και αξιολόγηση



Δικτύωση και  
διασύνδεση  
τοπικών φορέων



Κινητοποίηση και  
ευαισθητοποίηση



Διερεύνηση  
καλών πρακτικών



Προώθηση και  
ανάπτυξη του  
εθελοντισμού

# Οργάνωση και λειτουργία

**Πέντε** γραφεία στις έδρες των Περιφερειακών Ενοτήτων

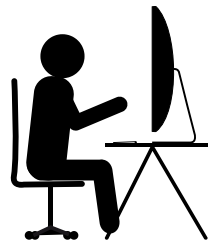

Ανάπτυξη ψηφιακών εργαλείων **άμεσης δράσης**



Μοντέλο **ενεργειών παρέμβασης**

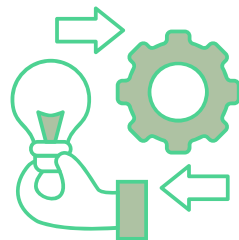

**Τρία (3) μόνιμα στελέχη** του Περιφερειακού Ταμείου Ανάπτυξης (ΠΤΑ) και **είκοσι τέσσερις (24) συνεργάτες**

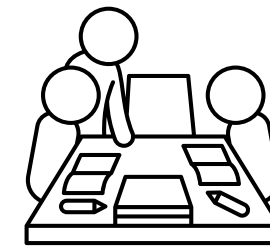

**Διαδικτυακό Πληροφοριακό Σύστημα**

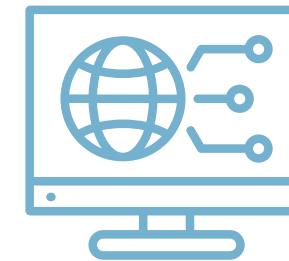

**Μηχανισμός Πιστοποίησης Εκτέλεσης της Πράξης**

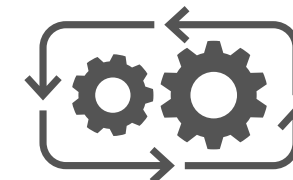

# Λειτουργία - Υποστήριξη “Παρατηρητηρίου”

Σε κάθε Περιφέρεια της Ελλάδας έχει συσταθεί Περιφερειακό Παρατηρητήριο Κοινωνικής Ένταξης στο πλαίσιο του Εθνικού Μηχανισμού Συντονισμού, Παρακολούθησης και Αξιολόγησης των Πολιτικών Κοινωνικής Ένταξης και Κοινωνικής Συνοχής

## Στόχοι

- Αποτελεσματική παρακολούθηση και ο συντονισμός των στόχων, οι οποίοι εξειδικεύονται στο πλαίσιο της Π.Ε.Σ.Κ.Ε.
- Δημιουργία σύγχρονων εργαλείων παρακολούθησης και στήριξης της κοινωνικής συνοχής
- Ανάδειξη των τοπικών αναγκών σε σχέση με θέματα πολιτικών κοινωνικής προστασίας, πρόνοιας και αλληλεγγύης
- Διαβίβαση στοιχείων και πληροφοριών στο Ε.Γ.Π.Σ. του Εθνικού Μηχανισμού
- Αποτύπωση και χαρτογράφηση των χωρικών διαστάσεων της φτώχειας και του κοινωνικού αποκλεισμού



## Ο ρόλος της Δομής Γέφυρα

Η Δομή «ΓΕΦΥΡΑ» λειτουργεί ως «Παρατηρητήριο» με ενεργή συνδρομή προς την Διεύθυνση Κοινωνικής Μέριμνας της Π.Σ.Ε. καθώς έχει αναλάβει την κάλυψη του συντονιστικού κενού και την γεφύρωση του κενού δικτύωσης των κοινωνικών φορέων της Περιφέρειας Στερεάς Ελλάδας

# Δράσεις της Δομής “Γέφυρα”



**Η Δομή “Γέφυρα” από τον Αύγουστο του 2017 έως σήμερα,  
έχει υλοποιήσει σαράντα μία (41) δράσεις άμεσης κοινωνικής παρέμβασης**

# Αναλυτικά Στοιχεία Δράσεων

## Ωφελούμενοι των Δράσεων

**24.378**  
άμεσα  
ωφελούμενοι

**20.572**  
έμμεσα  
ωφελούμενοι

**808**  
επιχειρήσεις

**1.648.834,31€**  
προς ωφέλεια των  
δικαιούχων

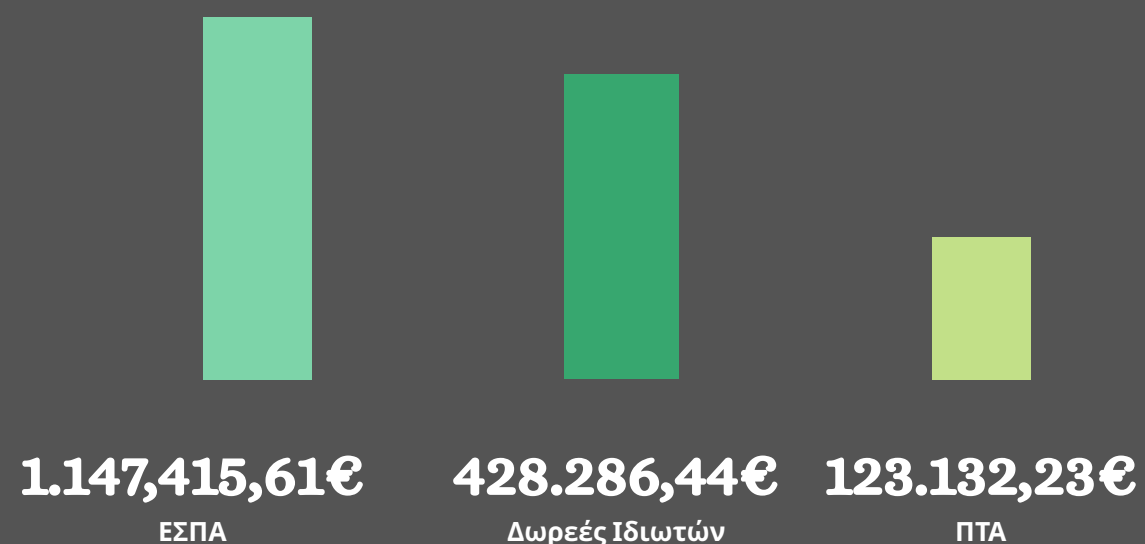

## ΧΩΡΙΚΗ ΚΑΤΑΝΟΜΗ ΑΜΕΣΑ ΩΦΕΛΟΥΜΕΝΩΝ

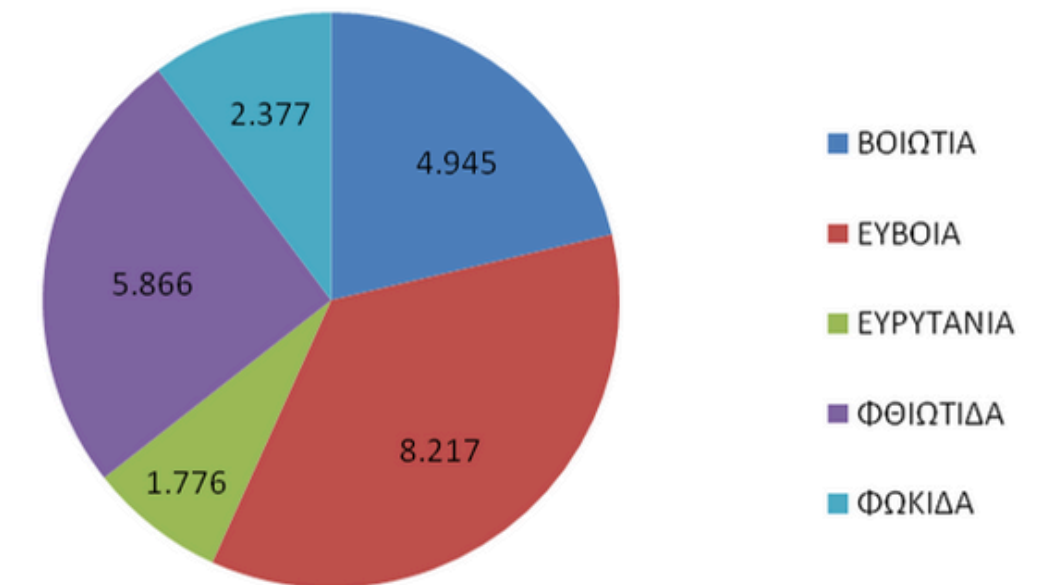

# “Αρχή...ΖΩ!”

Εννέα (9) κύκλοι δράσης (σχολικά έτη 2017, 2018, 2019, 2020, 2021, 2022, 2023, 2024, 2025)



## Αντικείμενο της δράσης

Παροχή έκτακτου οικονομικού βοηθήματος για τους μαθητές της Α τάξης των Δημοτικών Σχολείων, μελών οικογενειών που διαβιούν κάτω από τα όρια της φτώχειας στην Περιφέρεια Στερεάς Ελλάδας.

## Είδος ενίσχυσης

Κουπόνι αγορών (voucher) αξίας 60€ (τα έτη 2017 – 2019), 80€ (το έτος 2020), 100€ (τα έτη 2021-2023), 120€ (το έτος 2024) και 150€ (το έτος 2025) για αγορά σχολικών ειδών.

## Άμεσα ωφελούμενοι

**2.579** μαθητές

## Έμμεσα ωφελούμενοι

**8.918** μέλη οικογενειών

**386** επιχειρήσεις εμπορίας σχολικών ειδών

## Κόστος εξαργύρωσης vouchers

**56.999,70 €** Ίδρυμα “Σταύρος Νιάρχος”

**181.430,00 €** ΕΣΠΑ

# “Πρόσβαση για ΟΛΟΥΣ”

Έτος 2018

## Αντικείμενο της δράσης

Χορήγηση ηλεκτροκίνητων αναπηρικών αμαξιδίων σε ανασφάλιστους ΑμεΑ με μόνιμη αδυναμία βάδισης και ποσοστό αναπηρίας άνω του 67%, κατοίκους της Περιφέρειας Στερεάς Ελλάδας.

## Άμεσα ωφελούμενοι

7 ανασφάλιστοι ΑμεΑ με παραπληγία ή τετραπληγία

## Έμμεσα ωφελούμενοι

37 μέλη οικογενειών

## Κόστος εξαργύρωσης vouchers

16.351,00 € Ίδρυμα “Σταύρος Νιάρχος”



# “Φροντίζω”

Έτος 2018



## Αντικείμενο της δράσης

Παροχή έκτακτου οικονομικού βοηθήματος για την αγορά ειδών βρεφικής φροντίδας νεογέννητων τέκνων, μελών οικογενειών που διαβιούν κάτω από τα όρια της φτώχειας στην Περιφέρεια Στερεάς Ελλάδας.

## Είδος ενίσχυσης

Κουπόνι αγορών (voucher) αξίας 120€ για την αγορά ειδών βρεφικής φροντίδας.

## Άμεσα ωφελούμενοι

286 βρέφη

## Έμμεσα ωφελούμενοι

815 μέλη οικογενειών

30 επιχειρήσεις εμπορίας βρεφικών ειδών

## Κόστος εξαργύρωσης vouchers

33.595,74 € Σύνδεσμος Βιομηχανιών Στερεάς Ελλάδας

# “Μαθαίνω Ξένες Γλώσσες”

Έτος 2018

## Αντικείμενο της δράσης

Παροχή έκτακτου οικονομικού βοηθήματος για μαθητές α' βάθμιας εκπαίδευσης, μελών οικογενειών που διαβιούν κάτω από τα όρια της φτώχειας στην Περιφέρεια Στερεάς Ελλάδας.

## Είδος ενίσχυσης

Κουπόνι αγορών (voucher) αξίας 180€ για την κάλυψη μέρους ετήσιων διδάκτρων της Α' Junior αγγλικής γλώσσας.

## Άμεσα ωφελούμενοι

368 μαθητές

## Έμμεσα ωφελούμενοι

1.125 μέλη οικογενειών

138 επιχειρήσεις εκμάθησης ξένων γλωσσών

## Κόστος εξαργύρωσης vouchers

65.340,00 € Ίδρυμα “Σταύρος Νιάρχος”



# “...μετά το Σχολείο”

Έτος 2018



## Αντικείμενο της δράσης

Παροχή έκτακτου οικονομικού βοηθήματος για παιδιά και εφήβους που στερούνται οικογενειακού περιβάλλοντος και διαβιούν σε ιδρύματα, καθώς και για μαθητές Γυμνασίου μέλη οικογενειών της Περιφέρειας Στερεάς Ελλάδας.

## Είδος ενίσχυσης

Κουπόνι αγορών (voucher) αξίας 200€ για την κάλυψη μέρους ή όλου του ποσού της ετήσιας συνδρομής για εξωσχολικές δραστηριότητες.

## Άμεσα ωφελούμενοι

**39** παιδιά και έφηβοι που διαβιούν μόνιμα σε Ιδρύματα

**326** μαθητές Γυμνασίου

## Έμμεσα ωφελούμενοι

**1.035** μέλη οικογενειών

**120** επιχειρήσεις παροχής άθλησης και δημιουργικής απασχόλησης

## Κόστος εξαργύρωσης vouchers

**68.000,00 €** Ίδρυμα “Σταύρος Νιάρχος”

# “Ζεστή Κατοικία”

Έτος 2018

## Αντικείμενο της δράσης

Παροχή έκτακτης οικονομικής ενίσχυσης σε οικογένειες που διαβιούν κάτω από τα όρια της φτώχειας της Περιφέρειας Στερεάς Ελλάδας.

## Είδος ενίσχυσης

Κουπόνι αγορών (voucher) αξίας 200€ για την αγορά καύσιμης ύλης θέρμανσης.

## Άμεσα ωφελούμενοι

1.403 οικογένειες

## Έμμεσα ωφελούμενοι

4.230 μέλη οικογενειών

100 επιχειρήσεις πώλησης καύσιμης ύλης θέρμανσης

## Κόστος εξαργύρωσης vouchers

163.600,00 € Ίδρυμα “Σταύρος Νιάρχος”

115.000,00 € ΠΤΑ



# “Σπουδά...ΖΩ!”

Πέντε (5) κύκλοι δράσης (ακαδημαϊκά έτη 2019, 2021, 2022, 2023, 2024)



## Αντικείμενο της δράσης

Παροχή έκτακτης οικονομικής ενίσχυσης σε προπτυχιακούς πρωτοετείς φοιτητές - σπουδαστές, μελών οικογενειών που διαβιούν κάτω από τα όρια της φτώχειας στην Περιφέρεια Στερεάς Ελλάδας.

## Είδος ενίσχυσης

Κουπόνι αγορών (voucher) αξίας 200€ το 2019, 250€ τα έτη 2021, 2022, 2023 και 300€ το έτος 2024 για την προμήθεια διατακτικών σίτισης.

## Άμεσα ωφελούμενοι

**600** οικογένειες

## Έμμεσα ωφελούμενοι

**1.812** μέλη οικογενειών

**9** επιχειρήσεις προμήθειας σίτισης και του δικτύου αυτών

## Κόστος εξαργύρωσης vouchers

**24.400,00 €** Ίδρυμα “Σταύρος Νιάρχος”

**8.132,23 €** ΠΤΑ

**122.084,50 €** ΕΣΠΑ

# “Ατομα τρίτης Ηλικίας”

Έτος 2020

## Αντικείμενο της δράσης

Διοργάνωση ενημερωτικών εκδηλώσεων με στόχο την βελτίωση της ποιότητας ζωής των ατόμων τρίτης ηλικίας της Περιφέρειας Στερεάς Ελλάδας σε θέματα σχετιζόμενα με τη διατροφή και την πρόληψη ατυχημάτων στο σπίτι

## Επιμέρους ενέργειες

- Εντοπισμός και καταγραφή των αναγκών της δυνητικής ομάδας ωφελούμενων.
- Επεξεργασία και αξιολόγηση των αναγκών της δυνητικής ομάδας ωφελούμενων.
- Σχεδιασμός για την ένταξη των ωφελούμενων σε δράσεις της Δομής και της Περιφέρειας Στερεάς Ελλάδας.

## Κόστος δράσης

74.400,00 € ΕΣΠΑ



# “Σίτιση απόρων Π.Ε. Φθιώτιδας”

Έτος 2020



## Αντικείμενο της δράσης

Κάλυψη των αναγκών σίτισης τριακοσίων απόρων της Π.Ε. Φθιώτιδας που σιτίζονταν από τα συσσίτια της Ιεράς Μητροπόλεως Φθιώτιδας για χρονικό διάστημα έξι (6) εβδομάδων, λόγω αναστολής της λειτουργίας των συσσιτίων εξαιτίας της πανδημίας του κορωνοϊού.

## Είδος ενίσχυσης

Ημερήσιο γεύμα.

## Άμεσα ωφελούμενοι

300 άποροι

## Κόστος γευμάτων

42.714,00 € ΕΣΠΑ

# “Σίτιση απόρων Π.Ε. Εύβοιας”

Έτος 2020

## Αντικείμενο της δράσης

Κάλυψη των αναγκών σίτισης τριακοσίων απόρων της Π.Ε. Ευβοίας που σιτίζονταν από τα συσσίτια της Ιερά Μητροπόλεως Χαλκίδας, Ιστιαίας και Βορείων Σποράδων για χρονικό διάστημα είκοσι (20) ημερών, λόγω αναστολής της λειτουργίας των συσσιτίων εξαιτίας της πανδημίας του κορωνοϊού.

## Είδος ενίσχυσης

Ημερήσιο γεύμα.

Άμεσα ωφελούμενοι

300 άποροι

Κόστος γευμάτων

14.916,00 € ΕΣΠΑ



# “Κατ’οίκον ΤΕΒΑ”

Έτος 2020



## Αντικείμενο της δράσης

Διανομή κατ’ οίκον τροφίμων και προμηθειών σε δικαιούχους του προγράμματος ΤΕΒΑ στις Π.Ε. Βοιωτίας, Ευβοίας, Ευρυτανίας και Φωκίδας που δεν μπορούσαν να τα παραλάβουν λόγω των μέτρων περιορισμού της κυκλοφορίας εξαιτίας της πανδημίας του κορωνοϊού.

## Είδος ενίσχυσης

Κατ οίκον διανομή τροφίμων και προμηθειών.

## Άμεσα ωφελούμενοι

7.485 άποροι

## Κόστος γευμάτων

99.091,81 € ΕΣΠΑ

# “Γραμμή ενημέρωσης και συμβουλευτικής υποστήριξης”

Έτος 2020

## Αντικείμενο της δράσης

Παροχή δωρεάν υπηρεσιών ενημέρωσης και συμβουλευτικής υποστήριξης από ειδικούς επιστήμονες.

## Είδος ενίσχυσης

Τηλεφωνική γραμμή ενημέρωσης και συμβουλευτικής υποστήριξης.

## Άμεσα ωφελούμενοι

Πολίτες της Περιφέρειας Στερεάς Ελλάδας

## Κόστος δράσης

Εθελοντική εργασία ψυχολόγων και ψυχιάτρων



Γραμμή ενημέρωσης  
& συμβουλευτικής  
υποστήριξης  
από ειδικούς επιστήμονες

**210 300 2233**  
Καθημερινά - 9.00 π.μ. έως 9.00 μ.μ.

# “Υπηρεσίες τηλεϊατρικής”

Έτος 2020



## Αντικείμενο της δράσης

Παροχή υπηρεσιών τηλεϊατρικής 4 ιατρικών ειδικοτήτων (παιδίατροι, παθολόγοι, γενικοί ιατροί, πνευμονολόγοι) της Περιφέρειας Στερεάς Ελλάδας.

## Είδος ενίσχυσης

Παροχή δωρεάν υπηρεσιών τηλεϊατρικής σε συνεργασία με τους Ιατρικούς συλλόγους της Π.Στ.Ε

## Άμεσα ωφελούμενοι

Πολίτες της Περιφέρειας Στερεάς Ελλάδας

## Κόστος δράσης

Εθελοντική εργασία των ιατρών

# “ΜΑΘΑΙΝΩ ΝΑ ΦΡΟΝΤΙΖΩ άτομα με άνοια”

Έτος 2021

## Αντικείμενο της δράσης

Δωρεάν εκπαίδευση (τηλε-εκπαίδευση σύγχρονη και ασύγχρονη) και υποστήριξη φροντιστών ατόμων με άνοια στην Περιφέρεια Στερεάς Ελλάδας.

## Είδος ενίσχυσης

Διαδικτυακά σεμινάρια και συνεδρίες ψυχολογικής υποστήριξης.

## Άμεσα ωφελούμενοι

102 ωφελούμενοι

## Κόστος δράσης

20.000,00 € ΕΣΠΑ



# “Είδη φυσικοθεραπείας σε Ειδικά Σχολεία”

Έτος 2022



## Αντικείμενο της δράσης

Παροχή εξοπλισμού φυσικοθεραπείας, ειδικού εξοπλισμού αποκατάστασης, οργάνων γυμναστικής και ειδών φυσικής αγωγής σε ειδικά νηπιαγωγεία και ειδικά δημοτικά της Περιφέρειας Στερεάς Ελλάδας.

## Είδος ενίσχυσης

Προμήθεια ειδών φυσικοθεραπείας και γυμναστικής.

## Άμεσα ωφελούμενοι

246 μαθητές

## Κόστος δράσης

36.646,96 € ΕΣΠΑ

# “Διαδραστικοί Πίνακες”

Έτος 2022

## Αντικείμενο της δράσης

Δημιουργία μιας αίθουσας - εργαστηρίου πολυμέσων για τη χρήση διαδραστικών μεθόδων διδασκαλίας στα Ειδικά Επαγγελματικά Γυμνάσια - Λύκεια και τα Ειδικά Εργαστήρια Επαγγελματικής Εκπαίδευσης και Κατάρτισης της Περιφέρειας Στερεάς Ελλάδας.

## Είδος ενίσχυσης

Προμήθεια και εγκατάσταση των διαδραστικών συστημάτων.

## Άμεσα ωφελούμενοι

365 μαθητές

## Κόστος δράσης

37.063,60 € ΕΣΠΑ

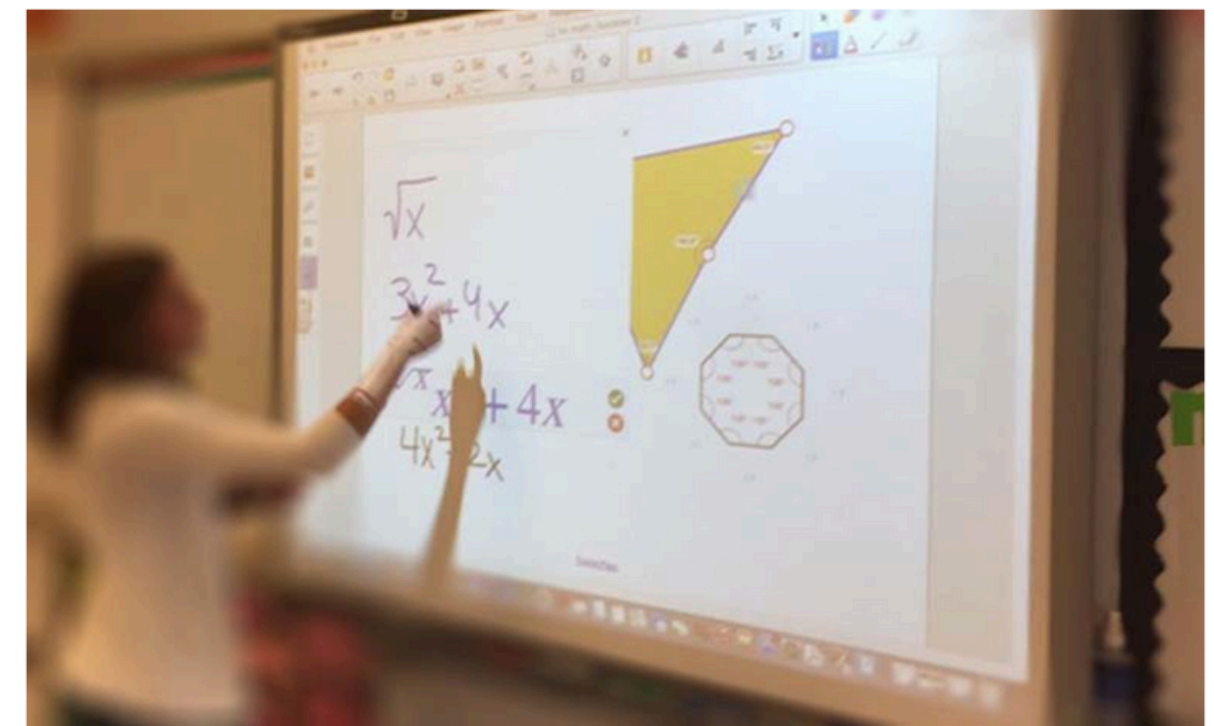

# “Ψυχική Υγεία και Διαδίκτυο”

Έτος 2022



## Αντικείμενο της δράσης

Δωρεάν εξ αποστάσεως επιμορφωτικό πρόγραμμα με θέμα «Ψυχική Υγεία και Διαδίκτυο: Δυσλειτουργικές συμπεριφορές στο Διαδίκτυο – Τρόποι παρέμβασης και πρόληψης», σε συνεργασία με το Τμήμα Ψυχολογίας - Εργαστήριο Πειραματικής Ψυχολογίας του Εθνικού και Καποδιστριακού Πανεπιστημίου Αθηνών (ΕΚΠΑ).

## Είδος ενίσχυσης

Διαδικτυακό επιμορφωτικό πρόγραμμα.

## Άμεσα ωφελούμενοι

**111** στελέχη των συγχρηματοδοτούμενων Κοινωνικών Δομών της Περιφέρειας Στερεάς Ελλάδας

## Κόστος δράσης

**37.200,00 €** ΕΣΠΑ

# “Φιλία σε κάθε ηλικία”

Έτος 2022

## Αντικείμενο της δράσης

Αντιμετώπιση της μοναξιάς και της κοινωνικής απομόνωσης στην Τρίτη Ηλικία μέσω της επικοινωνίας και της δημιουργίας φιλικών σχέσεων.

## Είδος ενίσχυσης

Εφαρμογή και υλοποίηση Προγράμματος διασύνδεσης Ατόμων Τρίτης Ηλικίας με δίκτυο εθελοντών στην Περιφέρεια Στερεάς Ελλάδας, με την συνεργασία του Ινστιτούτου “Prolepsis”

## Άμεσα ωφελούμενοι

26 άτομα τρίτης ηλικίας

## Κόστος δράσης

37.200,00 € ΕΣΠΑ



# “Όλοι Μαζί – Όλοι Ίσοι”

Έτη 2022, 2023, 2024, 2025



## Αντικείμενο της δράσης

Εβδομάδα Ευαισθητοποίησης για τα Άτομα με Αναπηρία με σειρά δράσεων στη Λαμία, τη Χαλκίδα, την Άμφισσα, το Καρπενήσι, τη Λιβαδειά, Θήβα, Ραπτόπουλο, Σχηματάρι, Ιτέα, Λιδωρίκι, Κάρυστο και Ερέτρια με πολύτιμους συμμάχους την Ελληνική Παραολυμπιακή Επιτροπή, την Εθνική Συνομοσπονδία ΑμεΑ, Παραολυμπιονίκες, όλες τις Ομοσπονδίες και φυσικά τους τοπικούς συλλόγους ΑμεΑ.

## Άμεσα ωφελούμενοι

Άτομα με Αναπηρία στην Περιφέρεια Στερεάς Ελλάδας

## Κόστος δράσης

290.382,46 € ΕΣΠΑ

# “Εκδηλώσεις με Ινστιτούτο ΡΑΔΑ”

Έτος 2022

## Αντικείμενο της δράσης

Ενημερωτικές εκδηλώσεις της Περιφέρειας Στερεάς Ελλάδας, μέσω της δομής «ΓΕΦΥΡΑ» και σε συνεργασία με το Ινστιτούτο Ρ.Α.Δ.Α. (PROTECTION AGAINST DRUG ADDICTION INSTITUTE), στις έξι μεγάλες πόλεις με κύριο θέμα την προστασία των νέων από τις εξαρτήσεις.

## Κόστος δράσης

Δωρεάν παροχή Ινστιτούτου Ρ.Α.Δ.Α.



# “Εκμάθηση καλαθοσφαίρισης”

Έτη 2023, 2024, 2025



## Αντικείμενο της δράσης

Αθλητικές προπονήσεις εκμάθησης καλαθοσφαίρισης για παιδιά ηλικίας 8-16 ετών που έχουν επίσημη διάγνωση διαταραχής αυτιστικού φάσματος υψηλής λειτουργικότητας στην Περιφέρεια Στερεάς Ελλάδας.

## Κόστος δράσης

81.000,00 € ΕΣΠΑ

# “Τζάμπολ Αγάπης”

Έτος 2023

## Αντικείμενο της δράσης

Διεξαγωγή προγραμμάτων διδασκαλίας ειδικής καλαθοσφαιρικής αγωγής για μαθητές και μαθήτριες ειδικών σχολείων Π.Ε. Ευβοίας στο ΔΑΚ Χαλκίδας «Μελίνα Μερκούρη» και Π.Ε. Βοιωτίας στο «Κλειστό Γυμναστήριο Θήβας».

## Κόστος δράσης

2.000,00 € ΕΣΠΑ



# “Βία και σχολικός εκφοβισμός”

Έτος 2024



## Αντικείμενο της δράσης

Πραγματοποίηση επιστημονικής ημερίδας με θέματα «Βία κατά των παιδιών – Βία από τα παιδιά: Σύγχρονες προκλήσεις για την προστασία του παιδιού στην Ελλάδα» - «Bullying – Το “Πρώτο Βήμα” στην παραβατικότητα».

## Άμεσα ωφελούμενοι

380 άτομα

# “Μνήμη και Υγιής Γήρανση – Μύθοι και αλήθειες”

Έτος 2025

## Αντικείμενο της δράσης

Πραγματοποίηση ενημερωτικών εκδηλώσεων με τίτλο «Μνήμη και Υγιής Γήρανση – Μύθοι και αλήθειες» στο πλαίσιο υλοποίησης του έργου «Διερεύνηση και Χαρτογράφηση των Αναγκών της Τρίτης Ηλικίας στον Τομέα των Προβλημάτων Μνήμης»

Στόχοι των εκδηλώσεων είναι:

- Να αναδειχθούν διαδεδομένες παρερμηνείες και μύθοι για το πώς διατηρείται και προστατεύεται η μνήμη καθώς γηράσκουμε.
- Να παρουσιαστούν επιστημονικά τεκμηριωμένες στρατηγικές πρόληψης και ενίσχυσης των γνωστικών λειτουργιών.
- Να δοθεί η δυνατότητα στο κοινό να συμμετάσχει ενεργά, ενθαρρύνοντας την ανταλλαγή εμπειριών και την υποβολή ερωτήσεων.



# “Παροχή γευμάτων σε φορείς Π.Ε. Φθιώτιδας”

Έτος 2025



## Αντικείμενο της δράσης

Προσφορά χιλίων (1.000) γευμάτων σε κατοίκους της Π.Ε. Φθιώτιδας, με τη συνεργασία της Μητρόπολης Φθιώτιδας, του ΕΝ.Ε.Ε.ΓΥ.Λ. Λαμίας, του Ειδικού Δημοτικού και Νηπιαγωγείου Φθιώτιδας, του Ε.Ε.Ε.ΕΚ. Φθιώτιδας, του Παραρτήματος Προστασίας Παιδιού Φθιώτιδας και Παράρτημα ΑμεΑ Φθιώτιδας (Δομοκός) και του Ορφανοτροφείου Θηλέων Φθιώτιδας.

## Είδος ενίσχυσης

Ημερήσιο γεύμα.

## Άμεσα ωφελούμενοι

670 κάτοικοι Π.Ε. Φθιώτιδας

## Κόστος γευμάτων

10.540,00 € ΕΣΠΑ



ΓΕΥΡΑ  
ΑΛΛΗΛΕΓΓΥΗ ΣΤΗΝ ΠΡΑΞΗ

